

QUADRO DE ÁREAS		
ITEM	DISCRIMINAÇÃO	UNID. QUANT.
01	ÁREA DO TERRENO	m² 10.186,75
02	ÁREA DE CONSTRUÇÃO TOTAL EXISTENTE	m² 3.156,59
03	ÁREA DE COBERTURA NOVA (REFORMA)	m² 404,44
04	TAXA DE OCUPAÇÃO	% 35,125
05	ÍNDICE DE APROVEITAMENTO	0,35

 BLOCOS REFORMADOS

HISTÓRICO		
ALTERAÇÃO	REVISÃO	DATA
1.		
2.		
3.		
4.		
5.		
ARQUITETA:	ENGENHEIRO RESPONSÁVEL:	PROPRIETÁRIO:
ANNA KARINA CARVALHO FREITAS		
ARQUITETA E URBANISTA CAU N.º 01/2014		



GOVERNO DO ESTADO DO PIAUÍ

SEDUC - SECRETARIA DE ESTADO DA EDUCAÇÃO  
REGIONAL TERESINA- CETI DIRCEU MENDES ARCOVERDE

DEPARTAMENTO: UNIDADE DE GESTÃO DA REDE FÍSICA	DESENHO: ARQ
TÍTULO DO PROJETO: PROJETO ARQUITETÔNICO DE REFORMA	01/06
ENGENHEIRO DO SERVIÇO: R. Valdemar Martins, 3360 - Morada do Sol, 64018-300	ESCALA: 1/150
TÍTULO DO DESENHO: PLANTA BAIXA GERAL - LOCAÇÃO DOS BLOCOS REFORMADOS	REVISÃO: REVISÃO 01
MUNICÍPIO: TERESINA- PI	ZONA: URBANA
FASE: EXECUTIVO	DATA: JULHO / 2021

01 PLANTA BAIXA PROPOSTA/ LOCAÇÃO DOS BLOCOS REFORMADOS  
ESCALA: 1/150



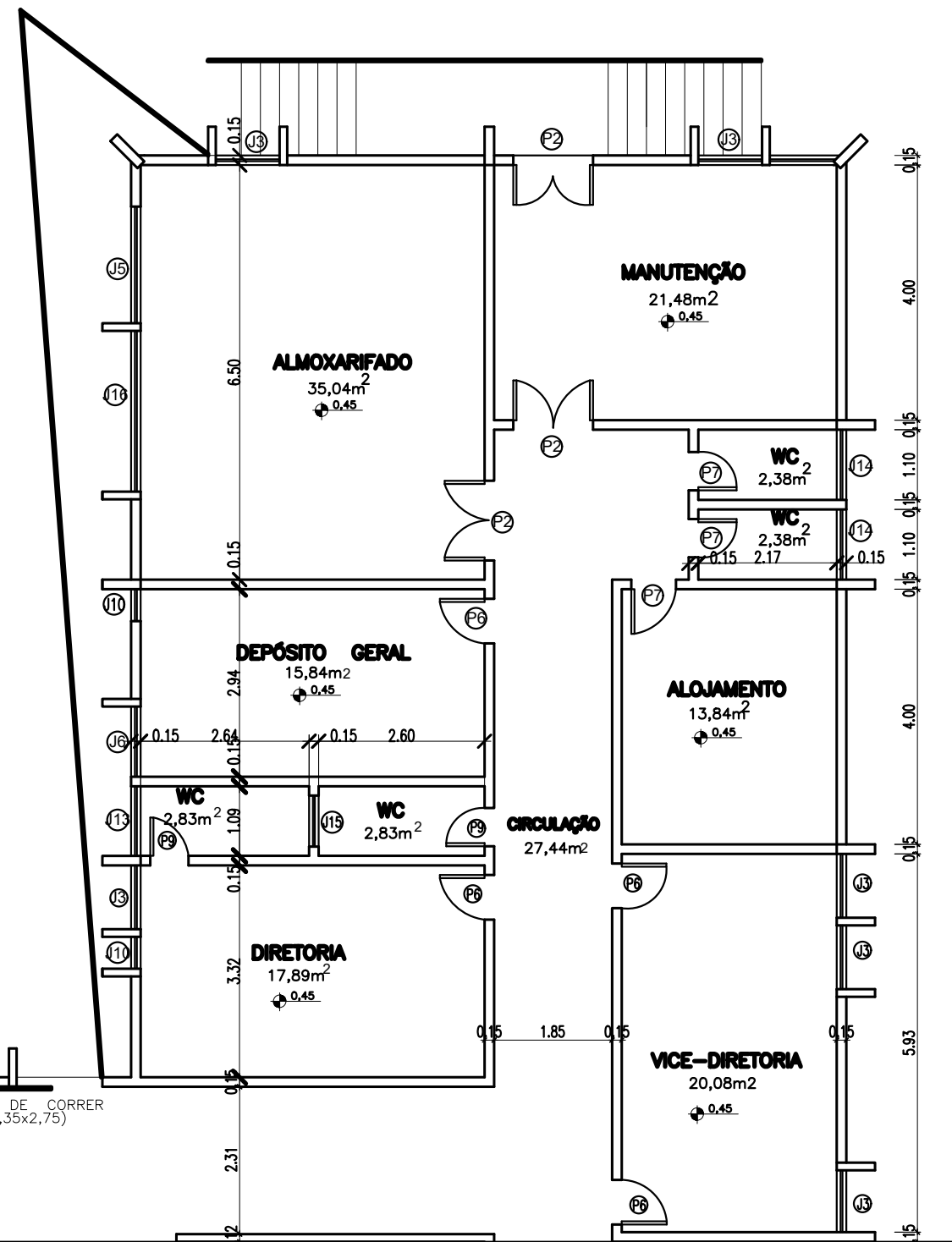
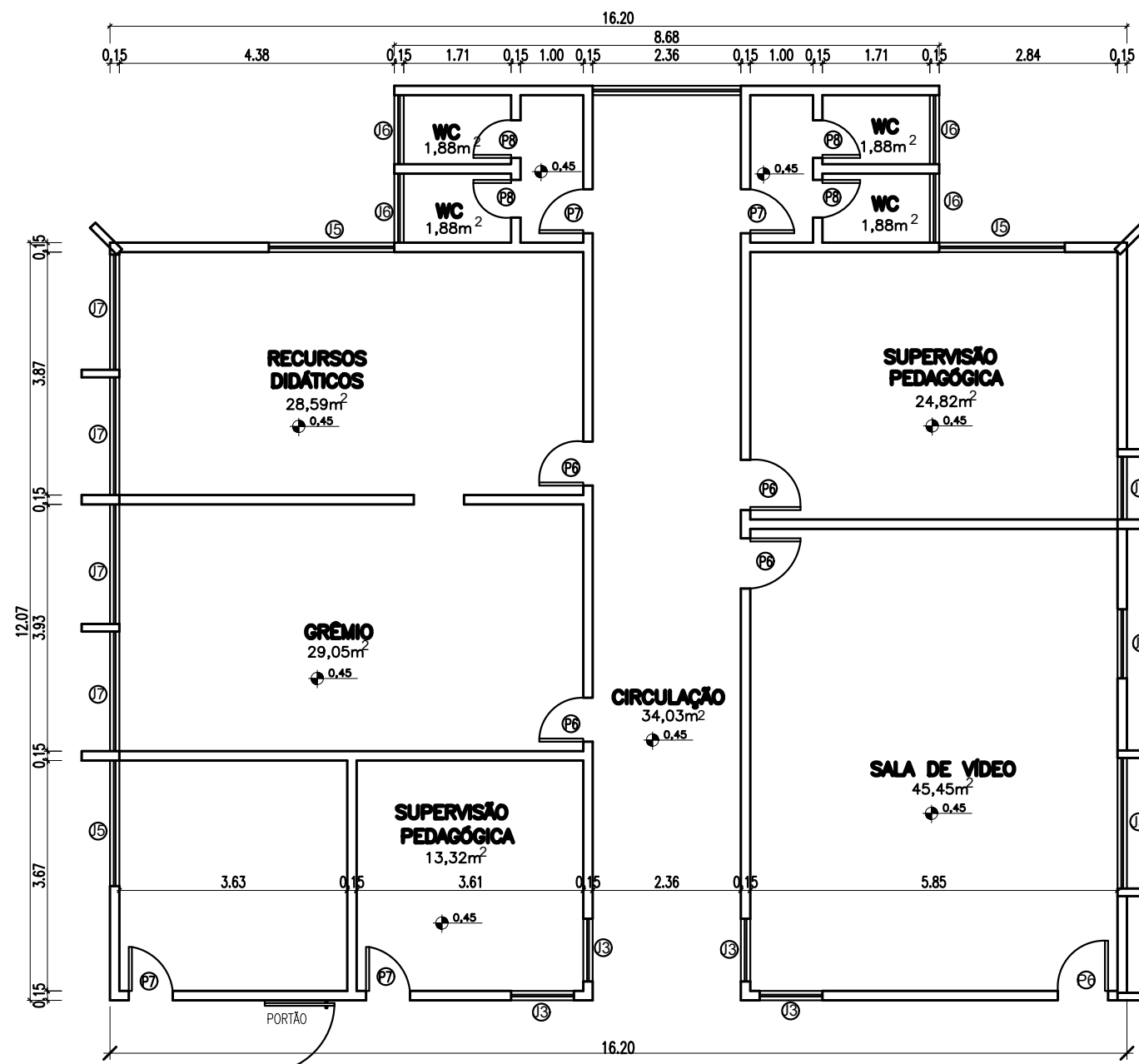
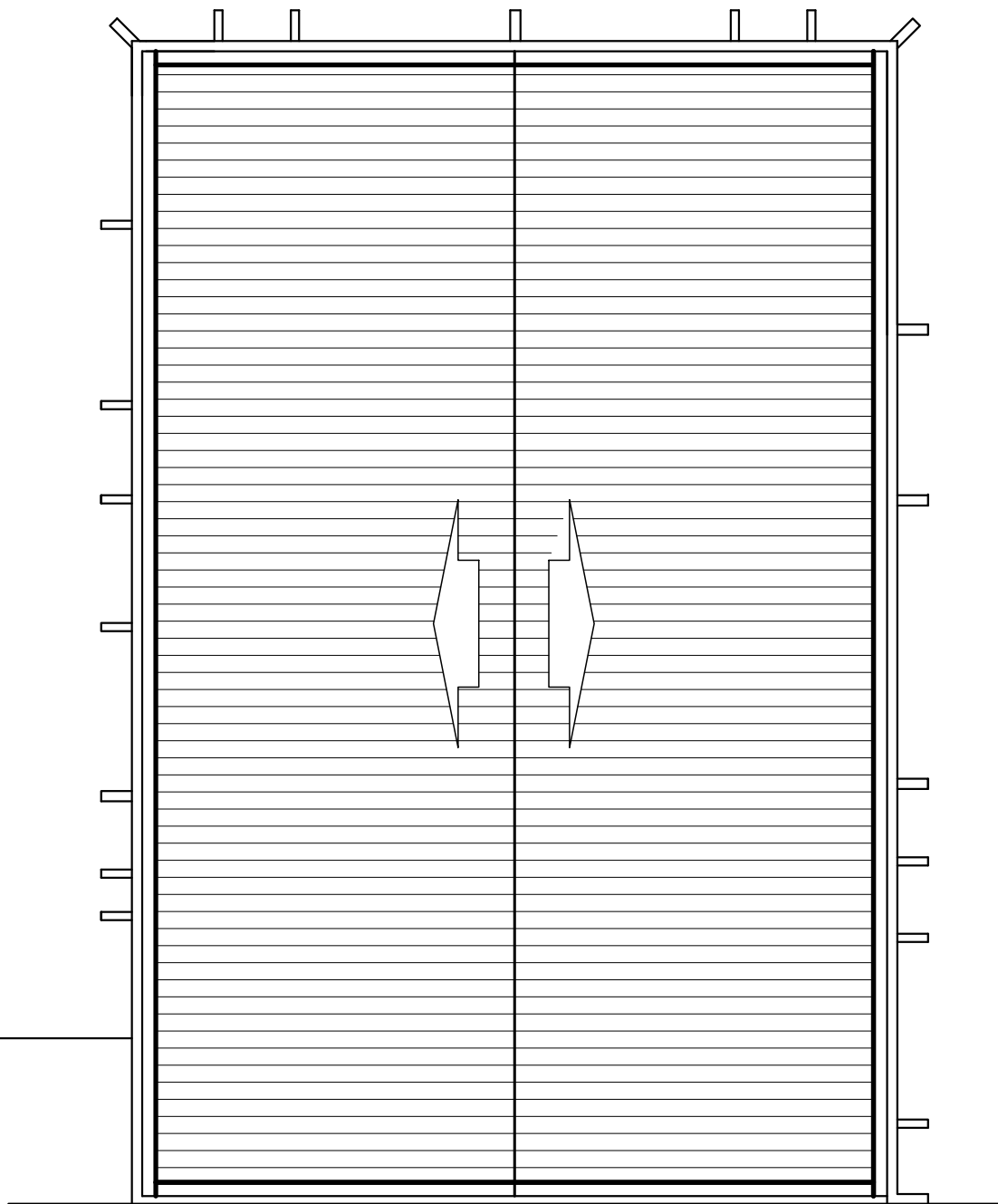
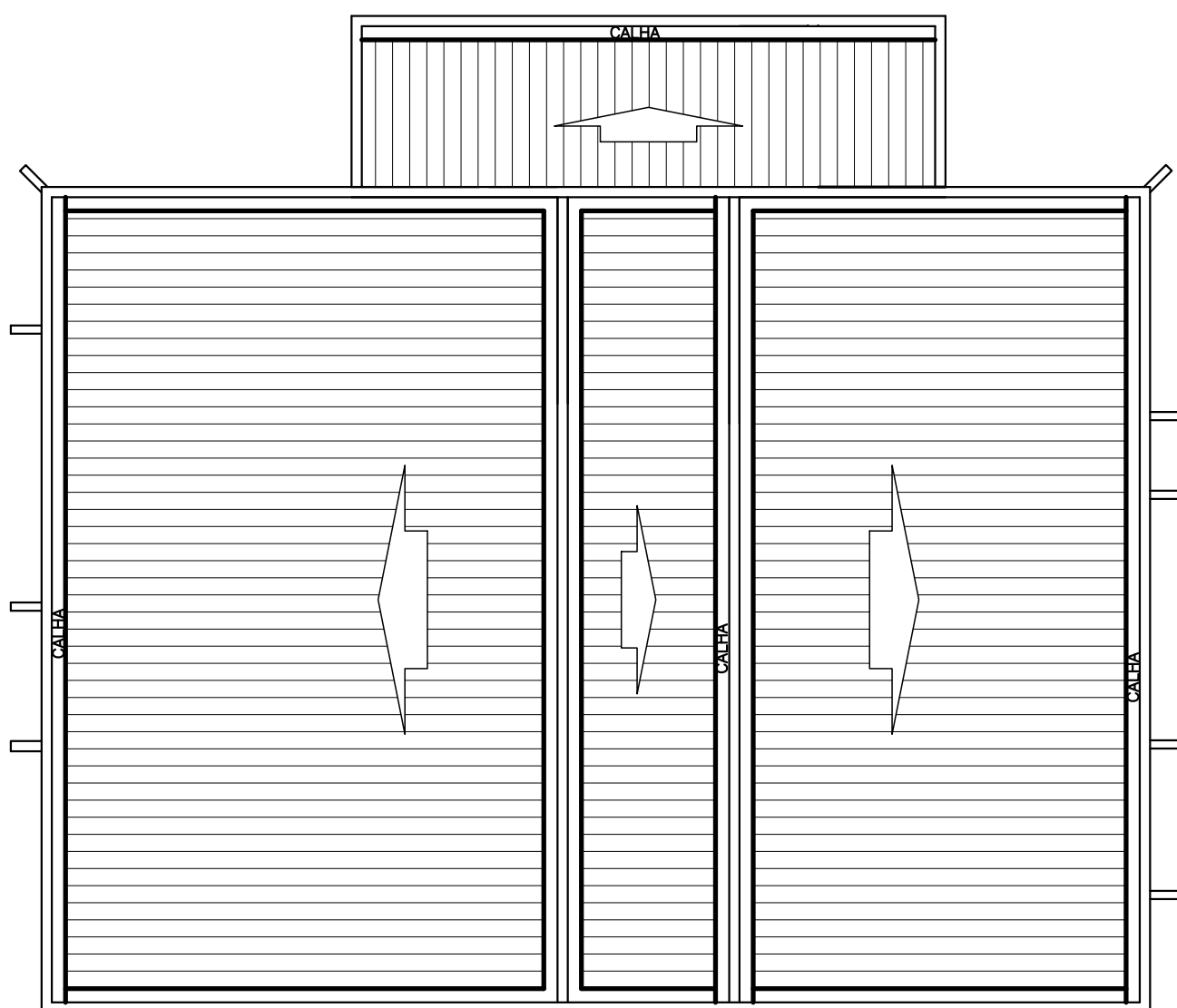
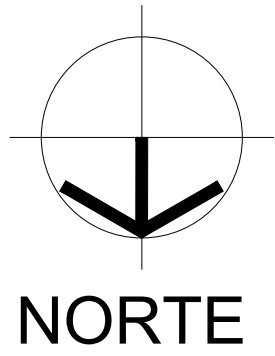

02 PLANTA DE COBERTURA EXISTENTE  
ESCALA : 1/100

03 PLANTA BAIXA EXISTENTE  
ESCALA : 1/100

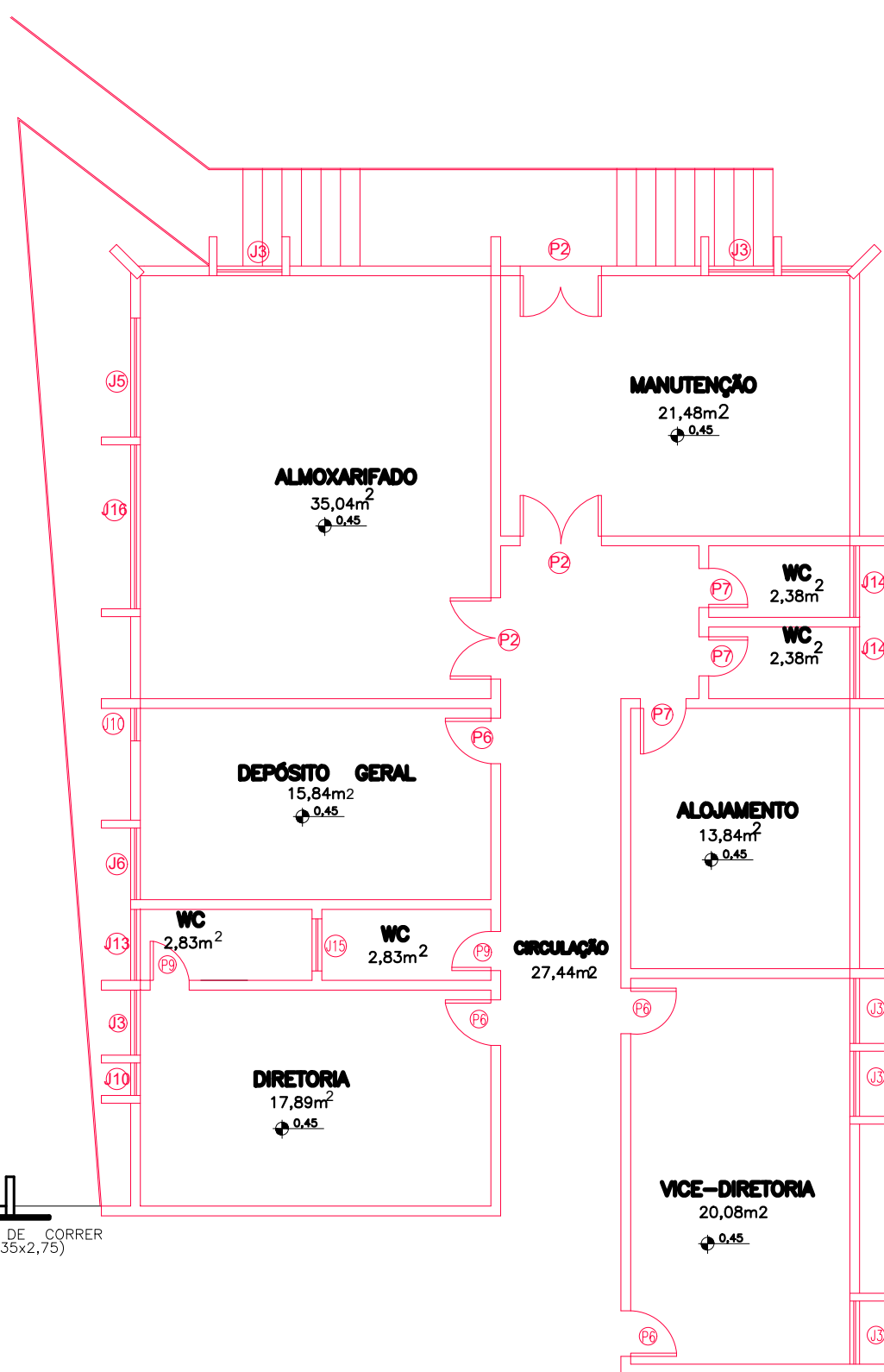
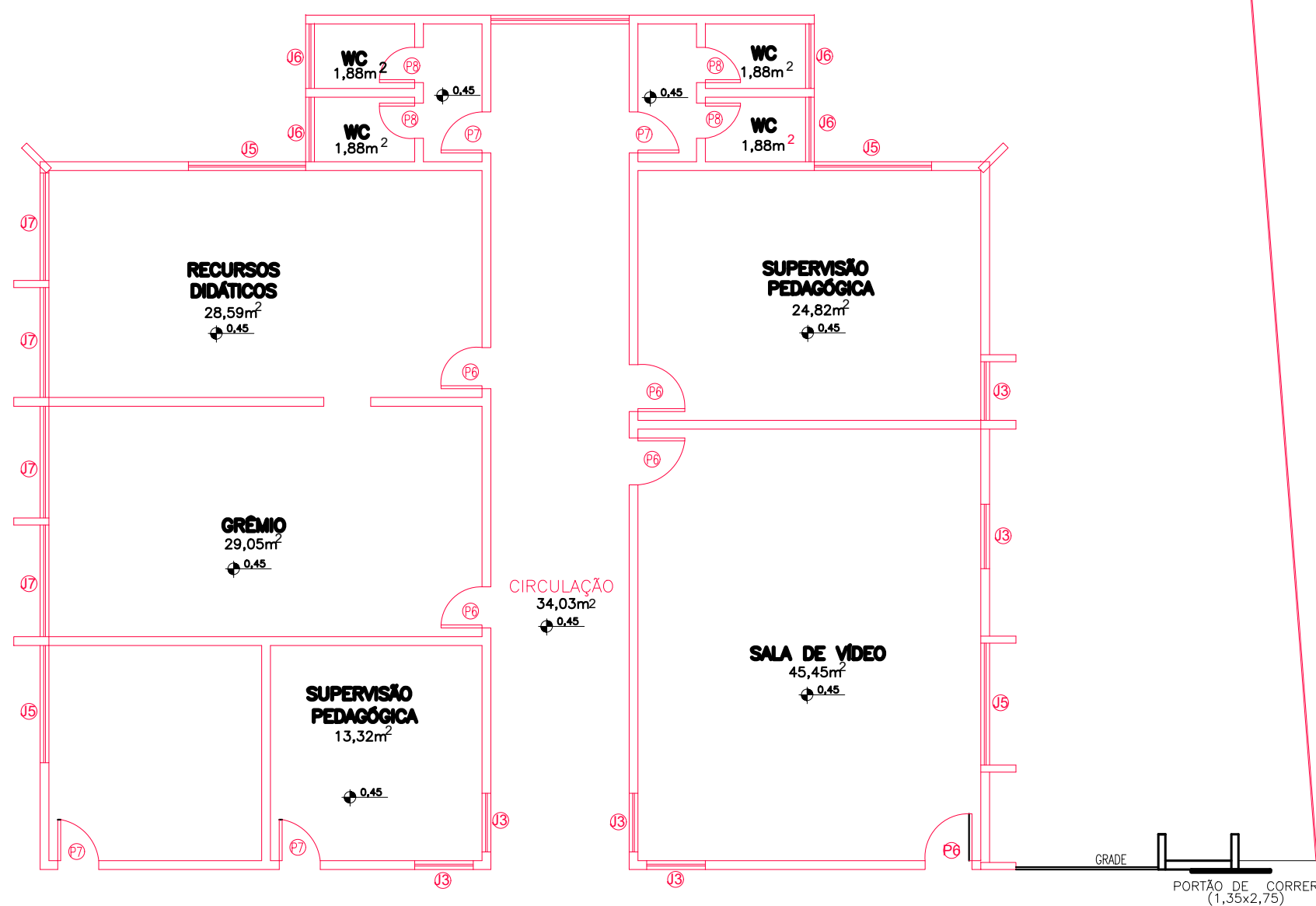

#### LEGENDA

ALVENARIA EXISTENTE/DEMOLIR  
obs:Demolição total dos dois blocos indicados

04 PLANTA BAIXA DE DEMOLIÇÃO  
ESCALA : 1/100

HISTÓRICO		
ALTERAÇÃO	REVISÃO	DATA
1.		
2.		
3.		
4.		
5.		
ARQUITETA:	ENGENHEIRO RESPONSÁVEL:	PROPRIETÁRIO:
ANNA KARINA CARVALHO FREITAS ARQUITETA E URBANISTA CAU Nº A139412-6		

 <b>GOVERNO DO ESTADO DO PIAUÍ</b>		
SEDUC - SECRETARIA DE ESTADO DA EDUCAÇÃO REGIONAL TERESINA- CETI DIRCEU MENDES ARCOVERDE		
DEPARTAMENTO: UNIDADE DE GESTÃO DA REDE FÍSICA	DESENHO: <b>ARQ</b>	
TÍTULO DO PROJETO: PROJETO ARQUITETÔNICO DE REFORMA	PRANCHA: <b>02/06</b>	
ENDEREÇO DO SERVIÇO: R. Valdemar Martins, 3360 - Morada do Sol, 64018-300	ESCALA: 1/100	
TÍTULO DO DESENHO: PLANTA BAIXA EXISTENTE/COBERTURA EXISTENTE/DEMOLIÇÃO	REVISÃO: REVISÃO 01	
MUNICÍPIO: TERESINA - PI	ZONA: URBANA	DATA: JULHO / 2021
DESENHO: KARINA FREITAS	FASE: EXECUTIVO	REVISÃO: REVISÃO 01

COR PENA  
red 07 0.3  
yellow 07 0.2  
green 07 0.3  
cyan 07 0.4  
blue 07 0.5  
magenta 07 0.6  
white 07 0.7  
08 07 0.1  
40 40 0.1  
94 94 0.1  
240 240 0.1  
253 253 0.1

COR PENA  
red 07 0.3  
yellow 07 0.2  
green 07 0.3  
cyan 07 0.4  
blue 07 0.5  
magenta 07 0.6  
white 07 0.7  
08 07 0.1  
40 40 0.1  
94 94 0.1  
240 240 0.1  
253 253 0.1





TABELA DE ACABAMENTO INTERNO E PISO EXTERNO			
AMBIENTE	PISO	PAREDE	FORRO
Δ	PISO EM GRANULITE	PAREDES REVESTIDAS EM CERÂMICA 10X10cm PE-4, COR BRANCA COM REJUNTE NA MESMA COR ATÉ 1,50m DE ALTURA DO PISO. ACIMA SERÁ ASSENTADO REVESTIMENTO CERÂMICO 10X10cm PE-4, NA COR VERDE, COM REJUNTE NA MESMA COR, TOTALIZANDO H=1,80m. ACIMA PINTAR A PAREDE COM TINTA VERBRÁS ACRÍLICA COR BRANCA	FORRO DE LAJE NA COR BRANCO NEVE
Δ	PISO EM GRANULITE	PAREDE REVESTIDA EM CERÂMICA 10X10cm PE-4, COR BRANCA COM REJUNTE NA MESMA COR ATÉ O TETO	FORRO DE LAJE NA COR BRANCO NEVE
Δ	PISO CERÂMICO 20X30cm PE-5, COR BRANCA	PAREDE REVESTIDA EM CERÂMICA 10X10cm PE-4, COR BRANCA COM REJUNTE NA MESMA COR ATÉ O FORRO.	FORRO EM GESSO COMUM NA COR BRANCO NEVE

ESQUADRIAS						
PORTAS						
Nº	DIMENSÕES (Largura x Altura x Altura do Piso)		ÁREA (m²)	TIPO	DESCRIÇÃO DA ESQUADRIA	QUANT. (UND)
P1	0,90	2,10	0,00	1,89	ABRIR	13
P2	0,90	2,10	0,00	1,89	ABRIR	02
P3	0,70	2,10	0,00	1,47	ABRIR	04
P4	1,40	2,10	0,00	2,94	ABRIR (duas folhas)	01
P5	0,80	1,65	0,20	1,32	ABRIR	06
TOTAL					26	45,09
JANELAS						
Nº	DIMENSÕES (Largura x Altura x Altura do Piso)		ÁREA (m²)	TIPO	DESCRIÇÃO DA ESQUADRIA	QUANT. (UND)
J01	1,00	1,10	1,00	1,10	CORRER	08
J02	1,50	1,10	1,00	1,65	CORRER	04
J03	3,00	0,50	1,80	1,50	BASCULANTE	07
J04	1,50	0,50	1,80	0,75	BASCULANTE	06
J05	1,10	0,50	1,80	0,55	BASCULANTE	03
TOTAL					28	32,05

OBSERVAÇÃO:

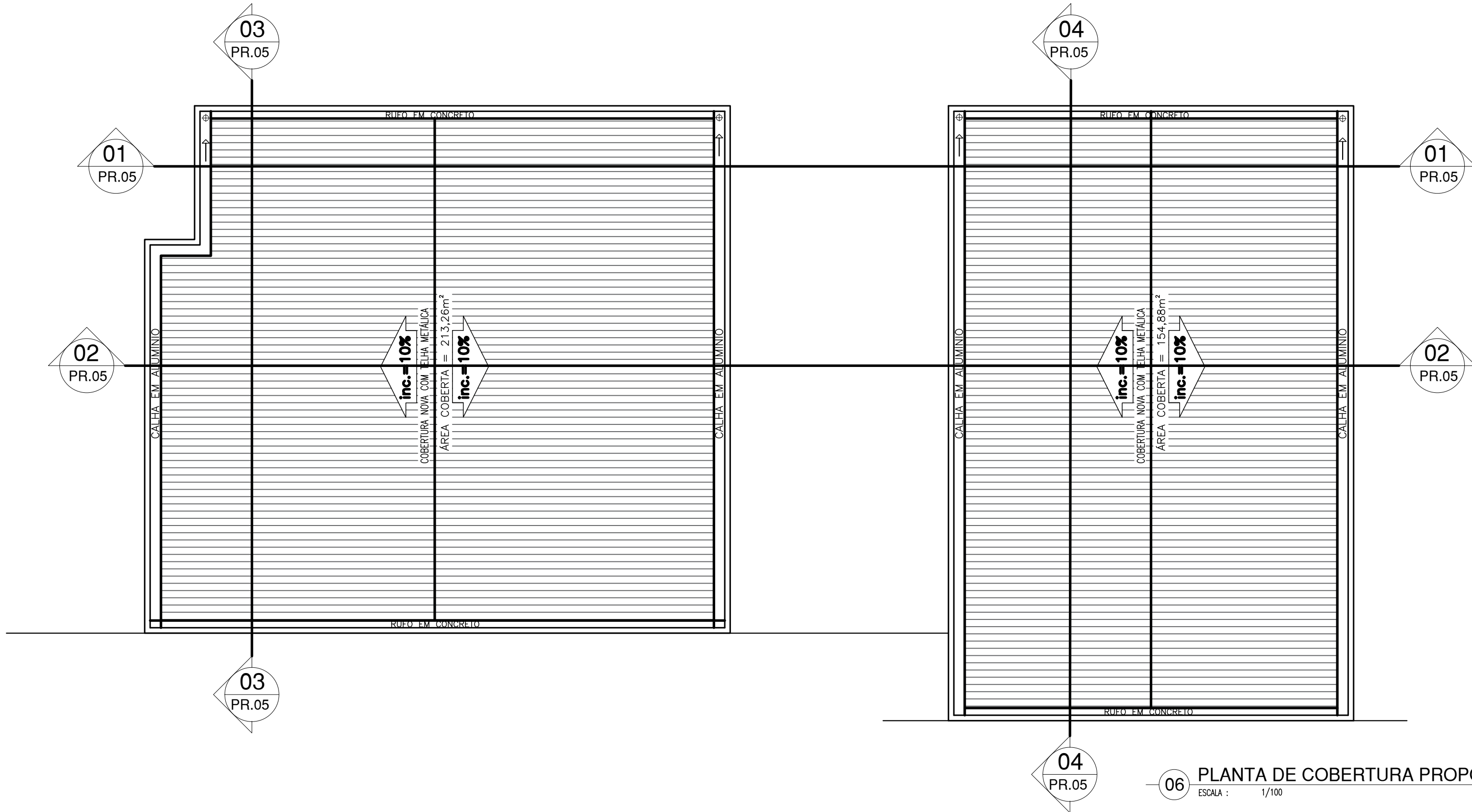
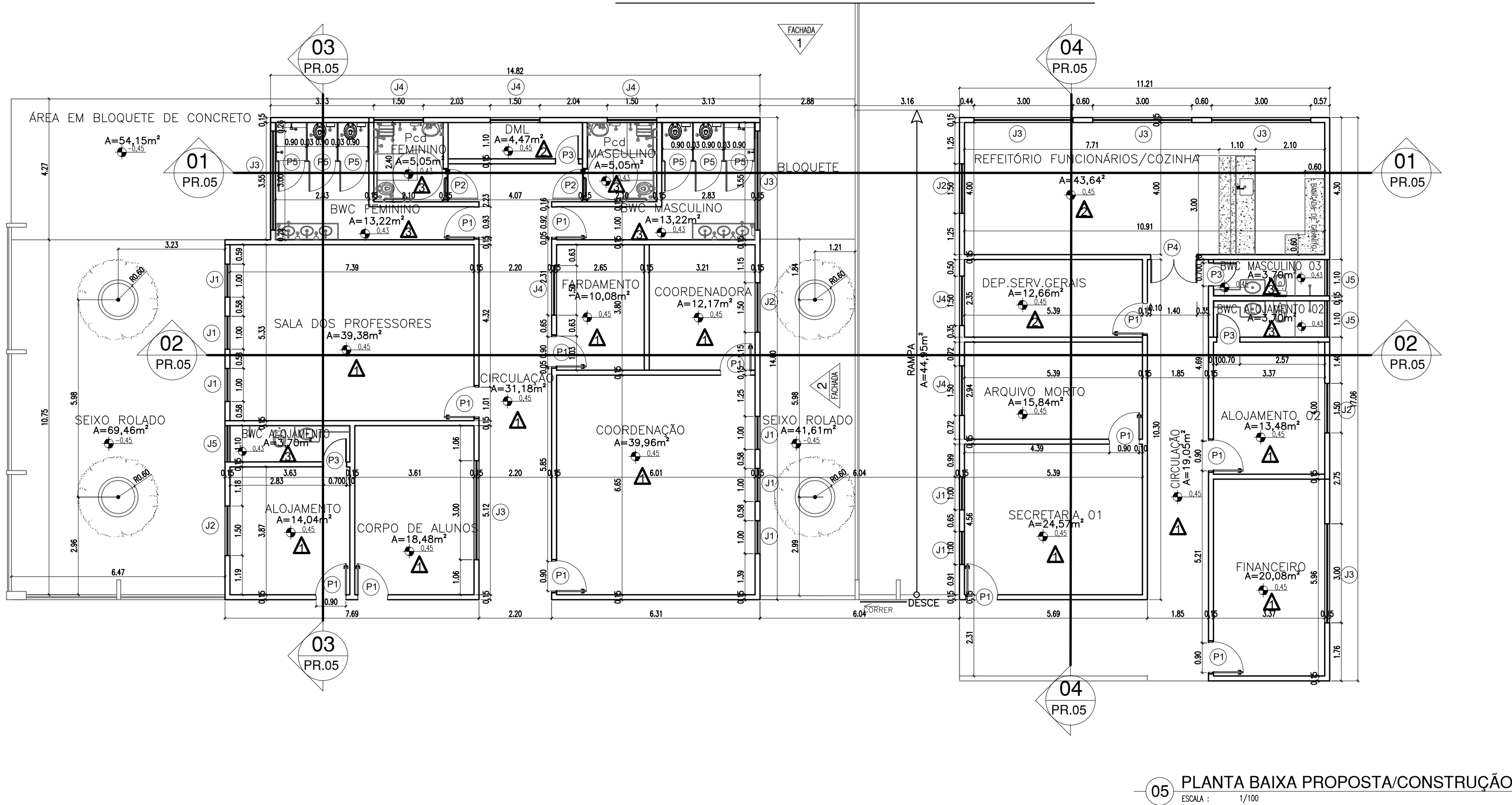
- AS CAIXAS DAS PORTAS INTERNAS SERÃO COM 3cm DEVENDO ACRESCENTAR 6cm P/ AS ABERTURAS.  
EX.: PORTA DE 80cm, PRECISA-SE DE 86cm.

HISTÓRICO		
ALTERAÇÃO	REVISÃO	DATA
1.		
2.		
3.		
4.		
5.		
ARQUITETA:	ENGENHEIRO RESPONSÁVEL:	PROPRIETÁRIO:
ANNA KARINA CARVALHO FREITAS ARQUITETA E URBANISTA CAU Nº A139412-6		

	GOVERNO DO ESTADO DO PIAUÍ	
	SEDUC - SECRETARIA DE ESTADO DA EDUCAÇÃO REGIONAL TERESINA- CETI DIRCEU MENDES ARCOVERDE	
DEPARTAMENTO: UNIDADE DE GESTÃO DA REDE FÍSICA	DESENHO: <b>ARQ</b>	
TÍTULO DO PROJETO: PROJETO ARQUITETÔNICO DE REFORMA	PRANCHA: <b>03/06</b>	
ENDEREÇO DO SERVIÇO: R. Valdemar Martins, 3360 - Morada do Sol, 64018-300	ESCALA: 1/100	
TÍTULO DO DESENHO: PLANTA BAIXA	REVISÃO: REVISÃO 01	
MUNICÍPIO: TERESINA - PI	ZONA: URBANA	DATA: JULHO / 2021
DESENHO: KARINA FREITAS	FASE: EXECUTIVO	REVISÃO: REVISÃO 01



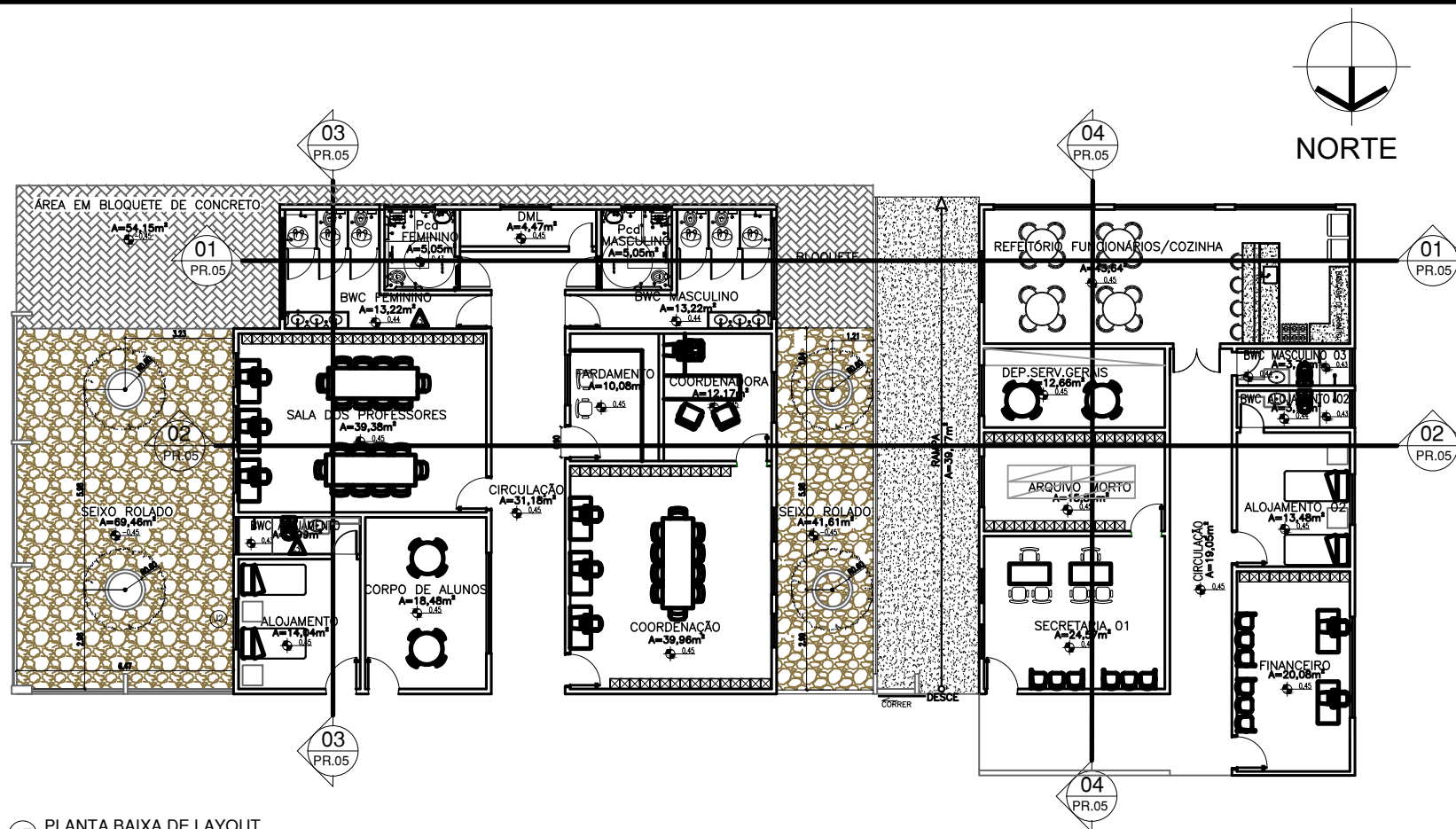

07 PLANTA BAIXA DE LAYOUT  
ESCALA : 1/100

LEGENDA DE PISO		
TIPO	ESPECIFICAÇÃO	m²
	PISO EM BLOQUETE INTERTRAVADO NA COR CINZA	54,15
	SEIXO ROLADO	111,07
	CIMENTO ASPERO	39,77

ARQUITETA:	ENGENHEIRO RESPONSÁVEL:	PROPRIETÁRIO:
ANINA KARBINA CARVALHO FREITAS ARQUITETA E URBANISTA CAU Nº A139412-6		



GOVERNO DO ESTADO DO PIAUÍ

SEDUC - SECRETARIA DE ESTADO DA EDUCAÇÃO  
REGIONAL TERESINA- CETI DIRCEU MENDES ARCOVERDE

DEPARTAMENTO: UNIDADE DE GESTÃO DA REDE FÍSICA	DESENHO: <b>ARQ</b>
TÍTULO DO PROJETO: PROJETO ARQUITETÔNICO DE REFORMA	PRANCHA: <b>04/06</b>
ENDEREÇO DO SERVIÇO: R. Valdemar Martins, 3360 - Morada do Sol, 64018-300	ESCALA: 1/100
TÍTULO DO DESENHO: PLANTA BAIXA DE LAYOUT	REVISÃO: REVISÃO 01
MUNICÍPIO: TERESINA - PI	ZONA: URBANA
DESENHO: KARINA FREITAS	FASE: EXECUTIVO
DATA: JULHO/ 2021	

COR PENA  
red 07 0.3  
yellow 07 0.3  
green 07 0.3  
cyan 07 0.3  
blue 07 0.3  
magenta 07 0.3  
white 07 0.3  
06 07 0.3  
40 07 0.3  
94 07 0.3  
240 240 0.3  
253 253 0.3

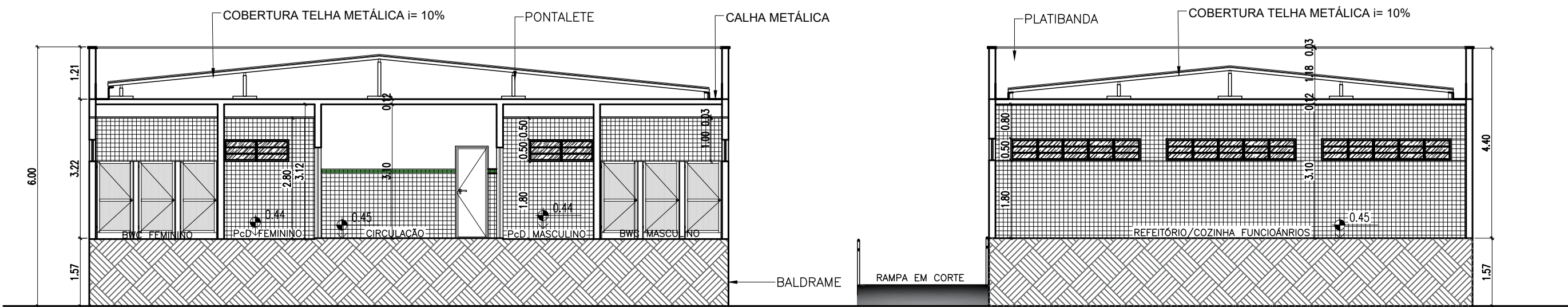

08 CORTE 01  
ESCALA : 1/100

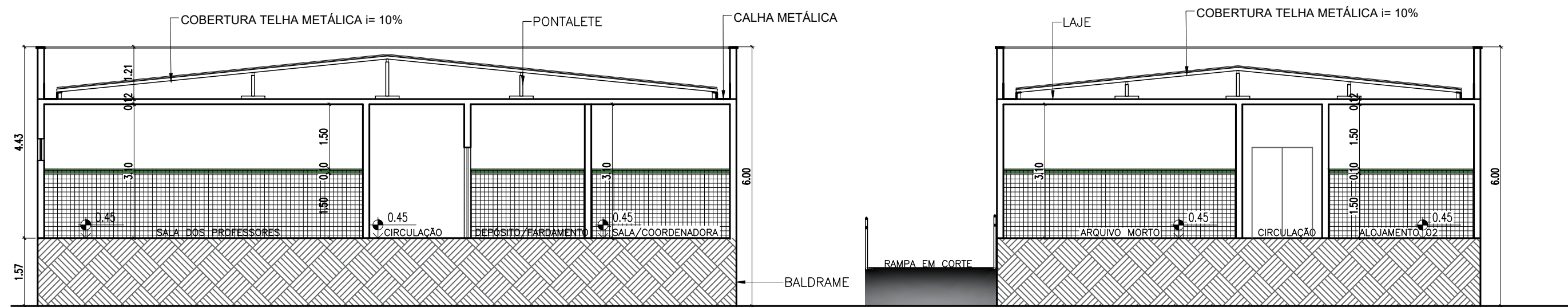

09 CORTE 02  
ESCALA : 1/100

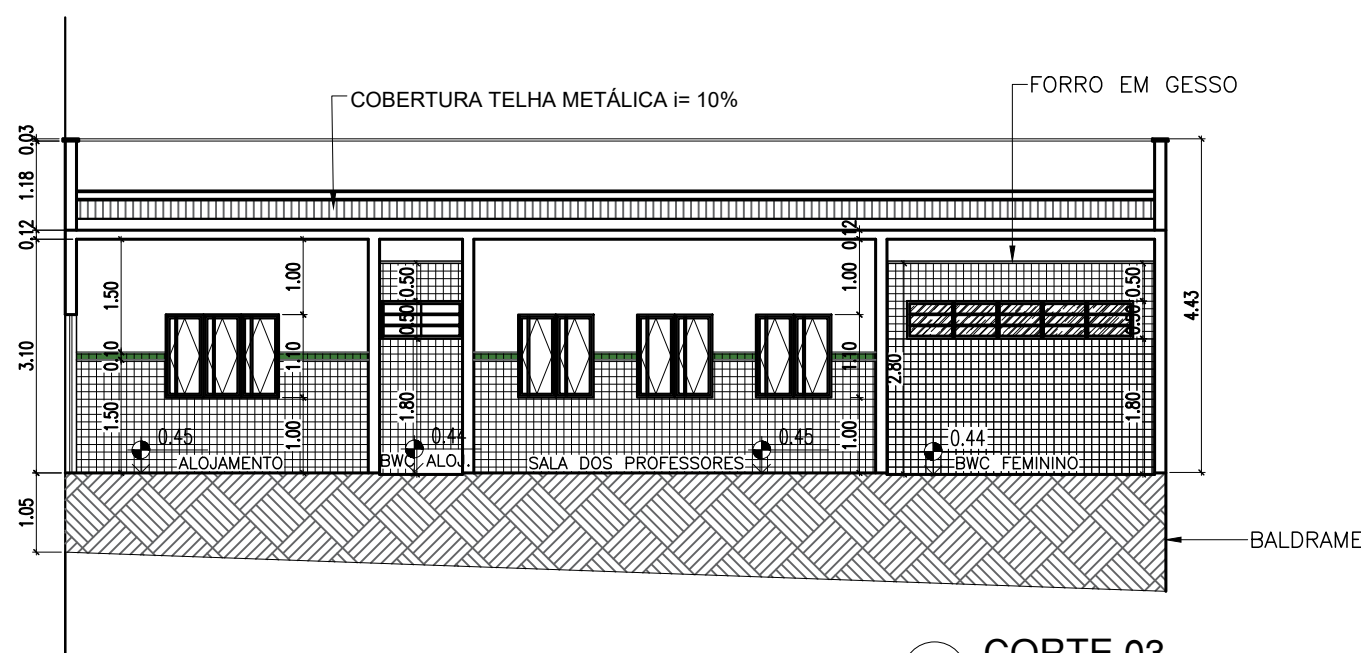

10 CORTE 03  
ESCALA : 1/100

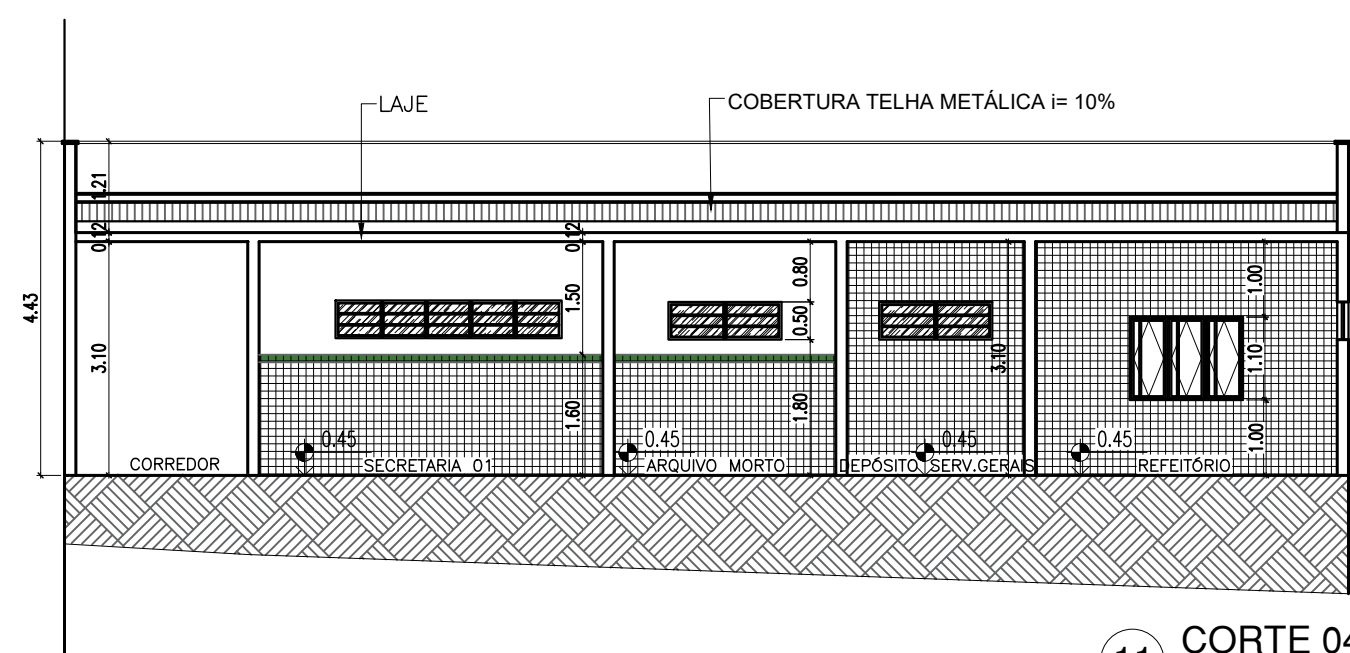

11 CORTE 04  
ESCALA : 1/100

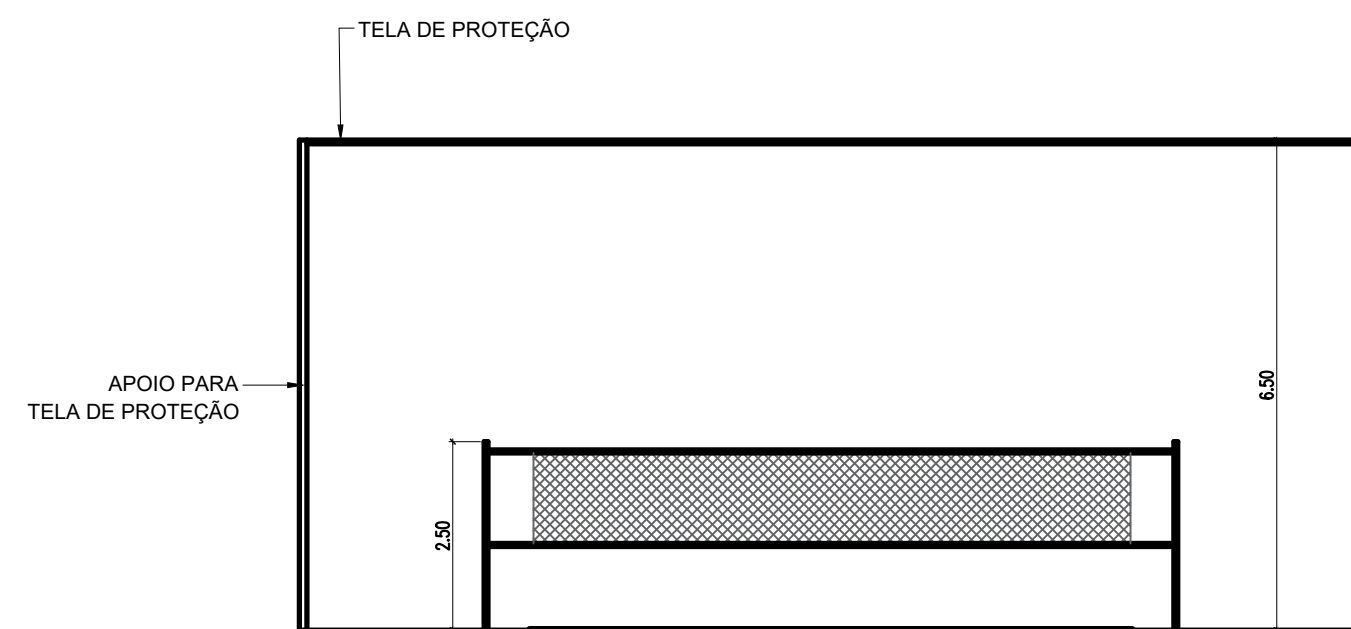

12 DETAL. QUADRA DE AREIA  
ESCALA : 1/100

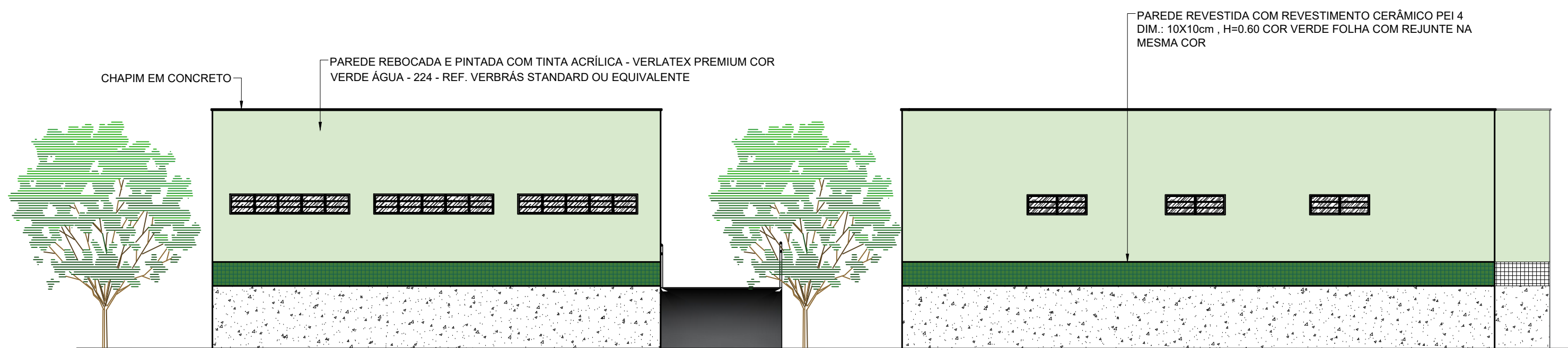

13 FACHADA 01  
ESCALA : 1/100

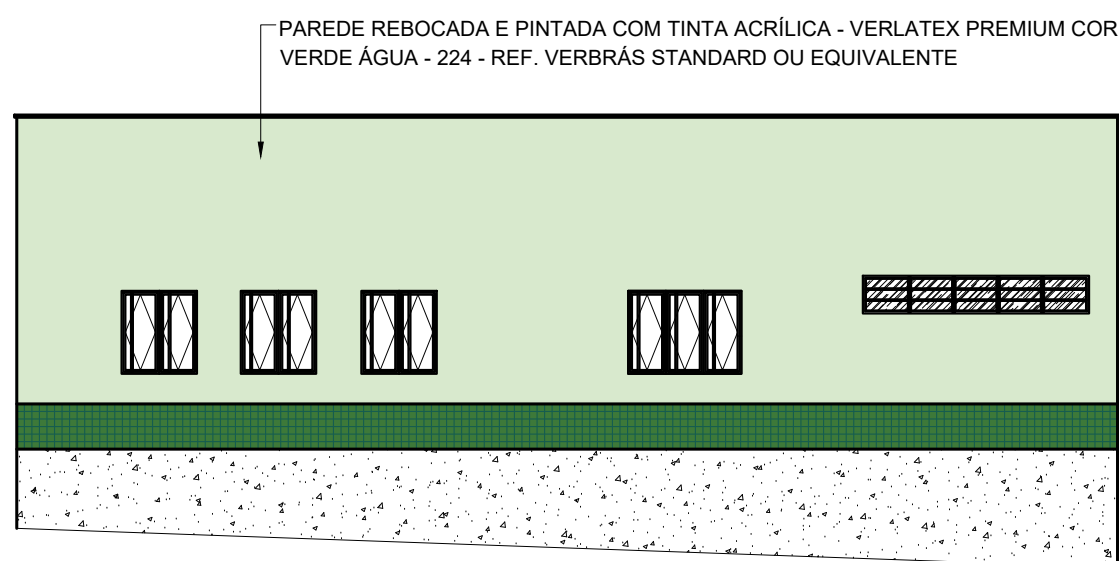

14 FACHADA 02  
ESCALA : 1/100

HISTÓRICO		
ALTERAÇÃO	REVISÃO	DATA
1.		
2.		
3.		
4.		
5.		

ARQUITETA:	ENGENHEIRO RESPONSÁVEL:	PROPRIETÁRIO:
ANNA KARINA CARVALHO FREITAS ARQUITETA E URBANISTA CAU Nº A139412-6		

 <b>GOVERNO DO ESTADO DO PIAUÍ</b>		
SEDUC - SECRETARIA DE ESTADO DA EDUCAÇÃO REGIONAL TERESINA- CETI DIRCEU MENDES ARCOVERDE		
DEPARTAMENTO: UNIDADE DE GESTÃO DA REDE FÍSICA	DESENHO: <b>ARQ</b>	
TÍTULO DO PROJETO: PROJETO ARQUITETÔNICO DE REFORMA	PRANCHA: <b>05/06</b>	
ENDEREÇO DO SERVIÇO: R. Valdemar Martins, 3360 - Morada do Sol, 64018-300	ESCALA: 1/100	
TÍTULO DO DESENHO: CORTES/ FACHADAS	REVISÃO: REVISÃO 01	
MUNICÍPIO: TERESINA- PI	ZONA: URBANA	DATA: JULHO / 2021
DESENHO: KARINA FREITAS	FASE: EXECUTIVO	REVISÃO: REVISÃO 01

COR PENAL  
red 07 0.1  
yellow 07 0.2  
green 07 0.3  
cyan 07 0.4  
blue 07 0.5  
magenta 07 0.6  
white 07 0.7  
08 07 0.1  
40 40 0.1  
94 94 0.1  
240 240 0.1  
253 253 0.1



BANHEIRO PcD

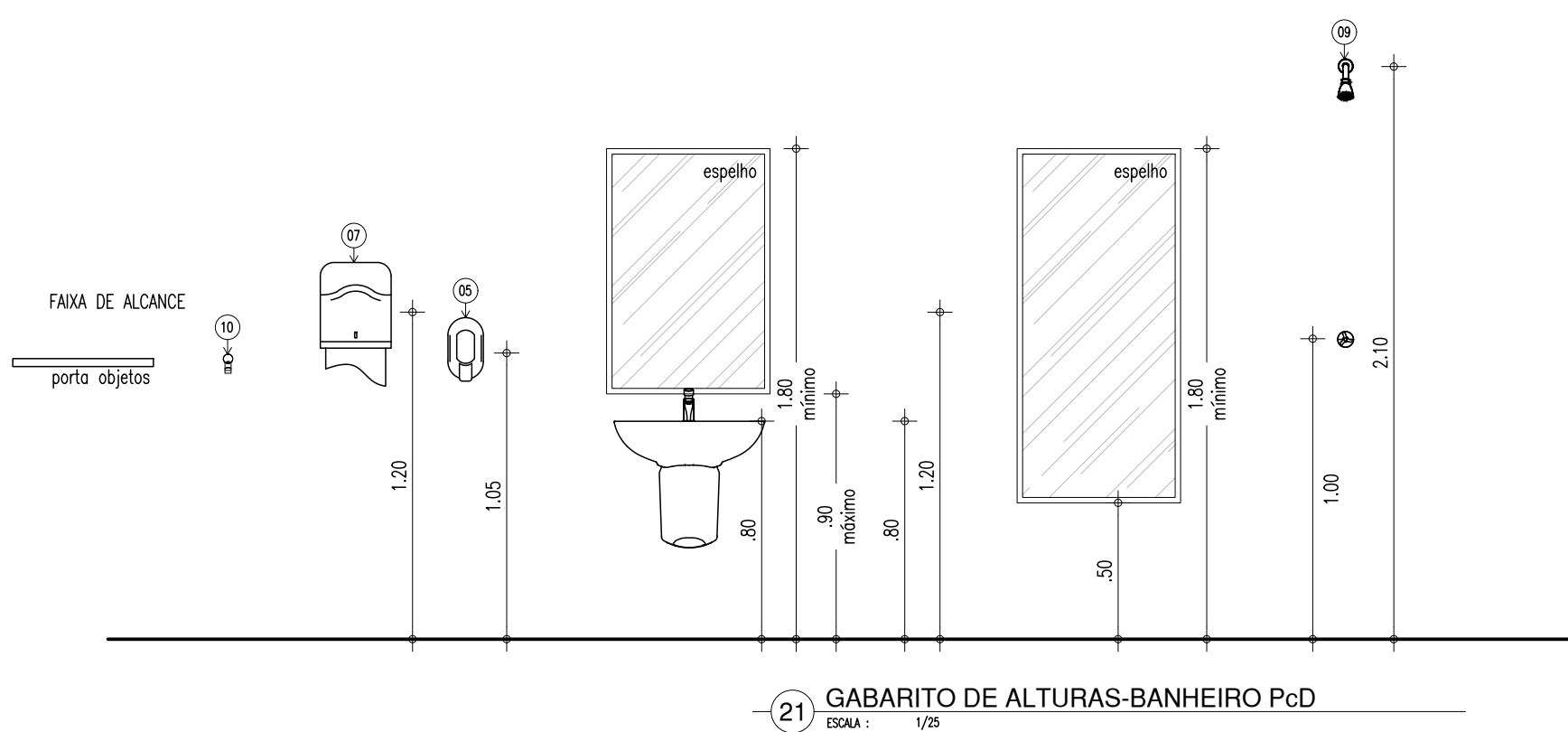
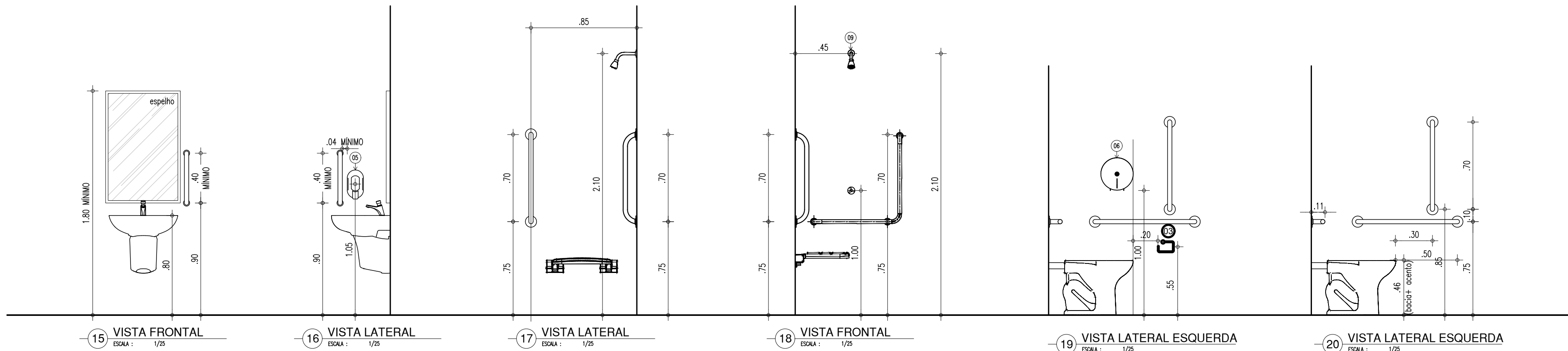

LEGENDA – ACESSÓRIOS DE BANHEIROS	
01	CUBA DE EMBUTIR OVAL EM LOUÇA BRANCA, 35 X 50CM OU EQUIVALENTE
02	VASO SANITÁRIO SIFONADO CONVENCIONAL COM LOUÇA BRANCA
03	ASSENTO SANITÁRIO CONVENCIONAL
04	MICTÓRIO SIFONADO LOUÇA BRANCA PADRÃO MÉDIO
05	SABONETEIRA PLÁSTICA TIPO DISPENSER PARA SABONETE LÍQUIDO COM RESERVATÓRIO 800 A 1500ml
06	DISPENSER PLÁSTICO PARA PAPEL HIGIÊNICO
07	DISPENSER PLÁSTICO PARA PAPEL TOALHA
08	TORNEIRA CROMADA DE MESA 1/4
09	CHUVEIRO TRADICIONAL
10	CABIDE CROMADO
11	ACABAMENTO PARA REGISTRO BASE 3/4"
12	RALO SIFONADO CROMADO COM FECHO
13	SIFÃO DO TIPO GARRAFA EM METAL CROMADO 1x1.1/2

LEGENDA – ACESSÓRIOS DE BANHEIROS PcD	
01	LAVATÓRIO COM COLUNA SUSPensa
02	VASO SANITÁRIO SIFONADO CONVENCIONAL PARA PCD SEM FURO FRONTAL
03	ASSENTO SANITÁRIO CONVENCIONAL
04	TORNEIRA DE MESA COM FECHAMENTO AUTOMÁTICO PARA LAVATÓRIO
05	SABONETEIRA PLÁSTICA TIPO DISPENSER PARA SABONETE LÍQUIDO COM RESERVATÓRIO 800 A 1500ml
06	DISPENSER PLÁSTICO PARA PAPEL HIGIÊNICO
07	DISPENSER PLÁSTICO PARA PAPEL TOALHA
08	BANCO ARTICULADO, EM AÇO INOX PARA PCD, FIXADO NA PAREDE
09	CHUVEIRO TRADICIONAL
10	CABIDE CROMADO
11	ACABAMENTO PARA REGISTRO BASE 3/4"
12	RALO SIFONADO CROMADO COM FECHO
13	BARRA DE APOIO RETA, EM AÇO INOX POLIDO, 80 CM FIXADA NA PAREDE
14	BARRA DE APOIO EM L, EM AÇO INOX POLIDO, 70x70 CM FIXADA NA PAREDE
15	BARRA DE APOIO RETA, EM AÇO INOX POLIDO, 40 CM FIXADA NA PORTA
16	SIFÃO DO TIPO GARRAFA EM METAL CROMADO 1x1.1/2

BANHEIRO

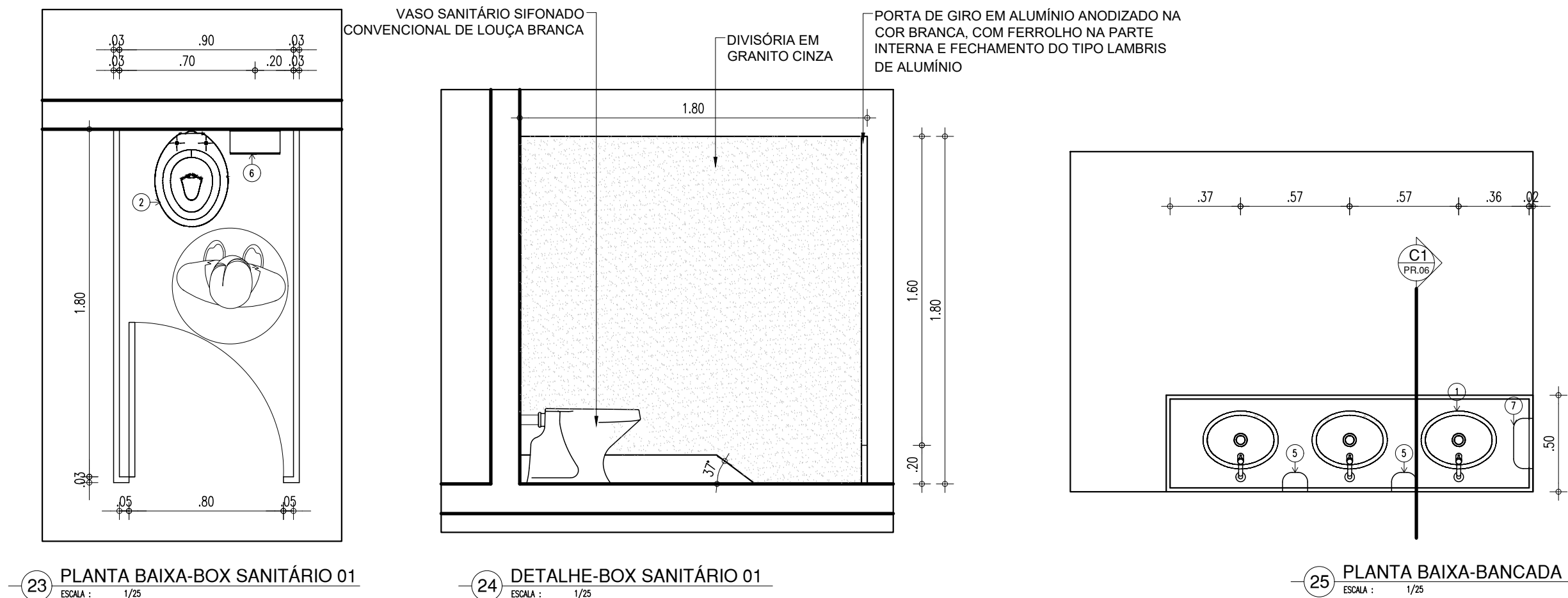

CORRIMÃO/RAMPA

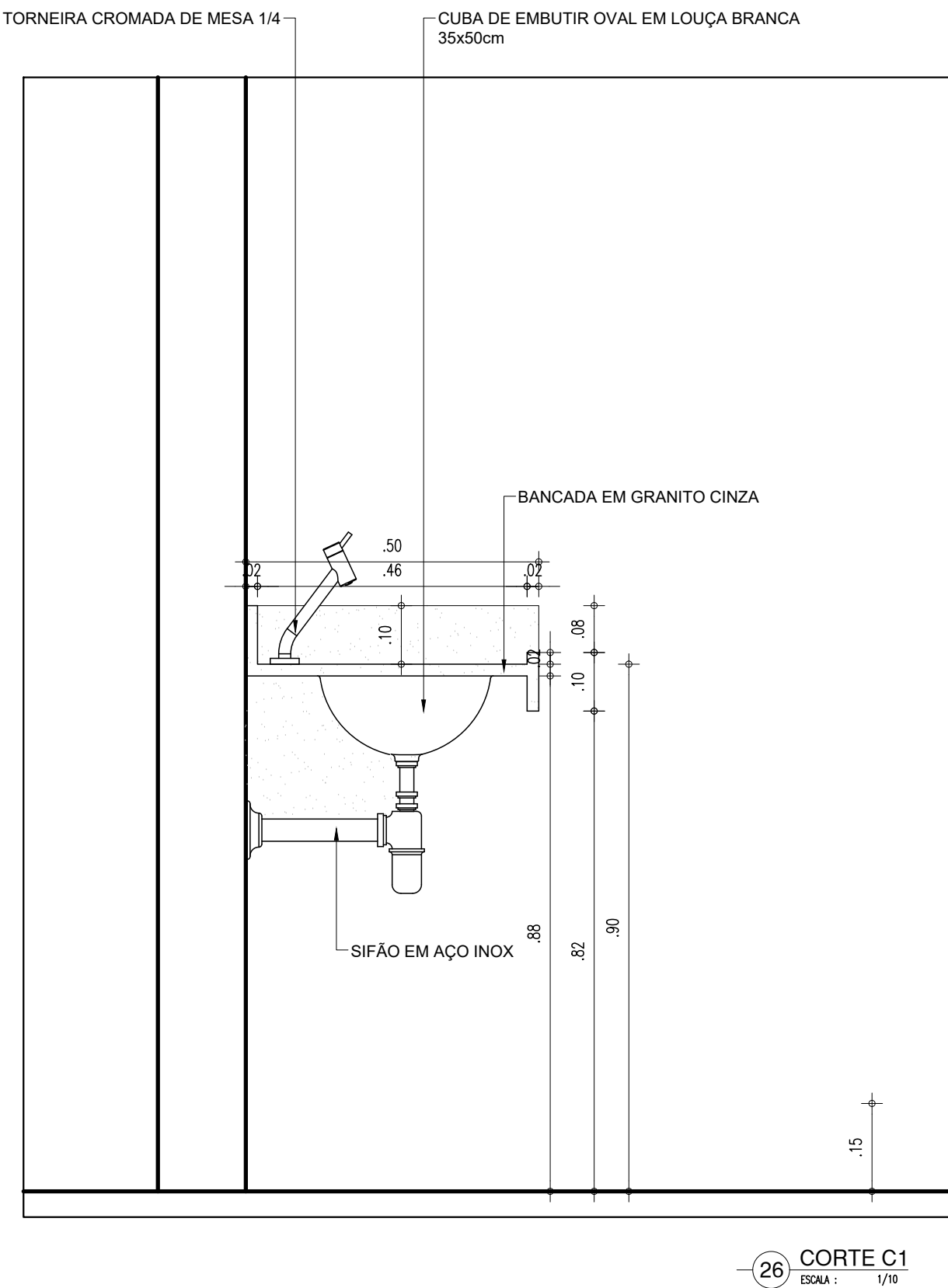
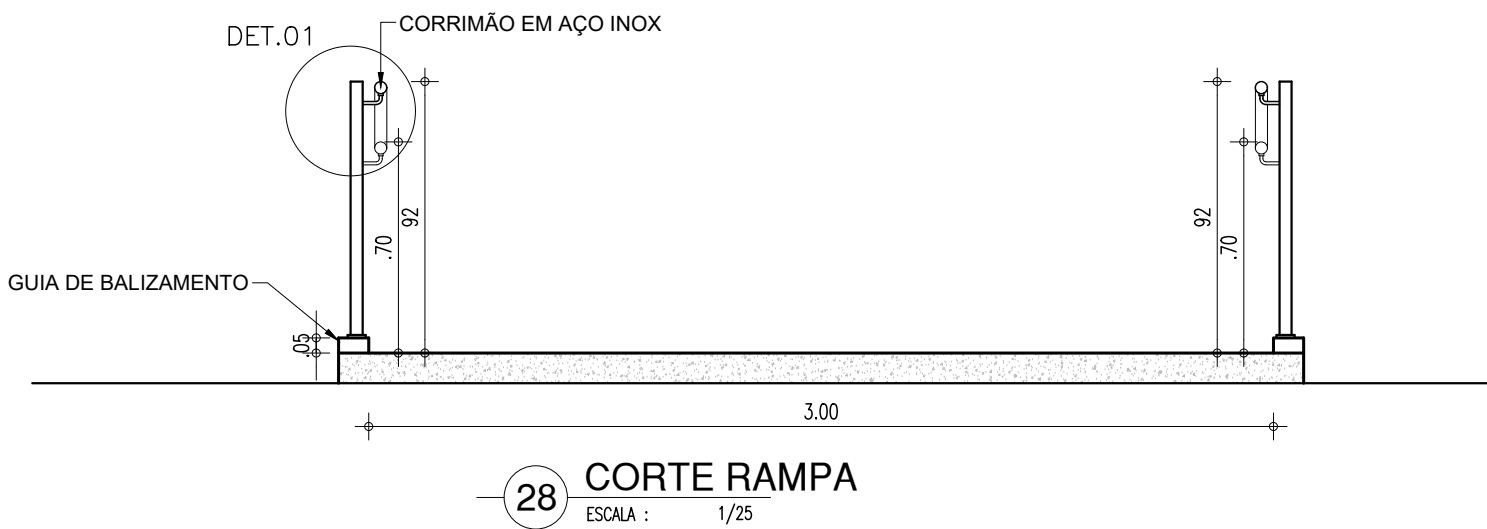
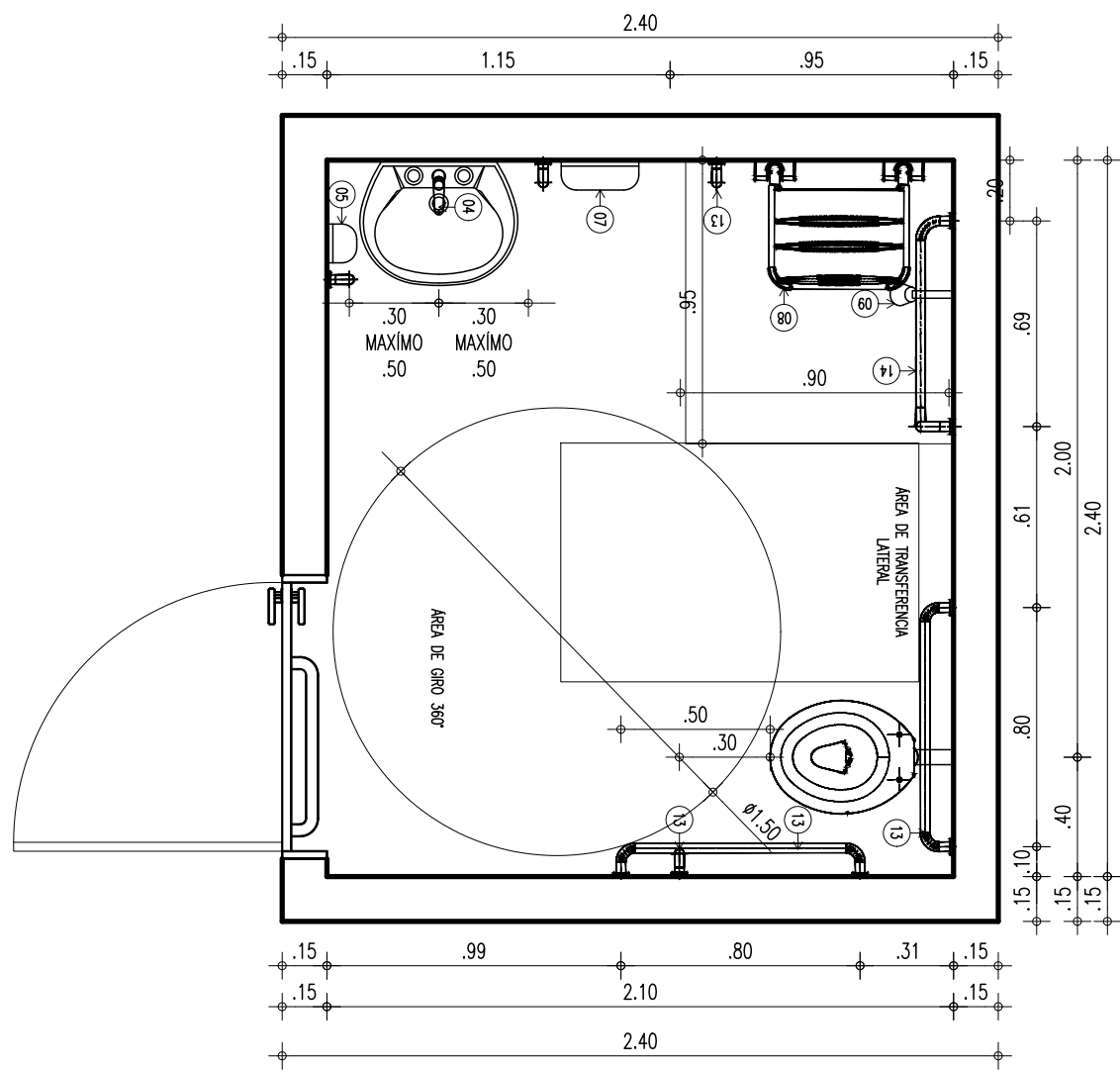
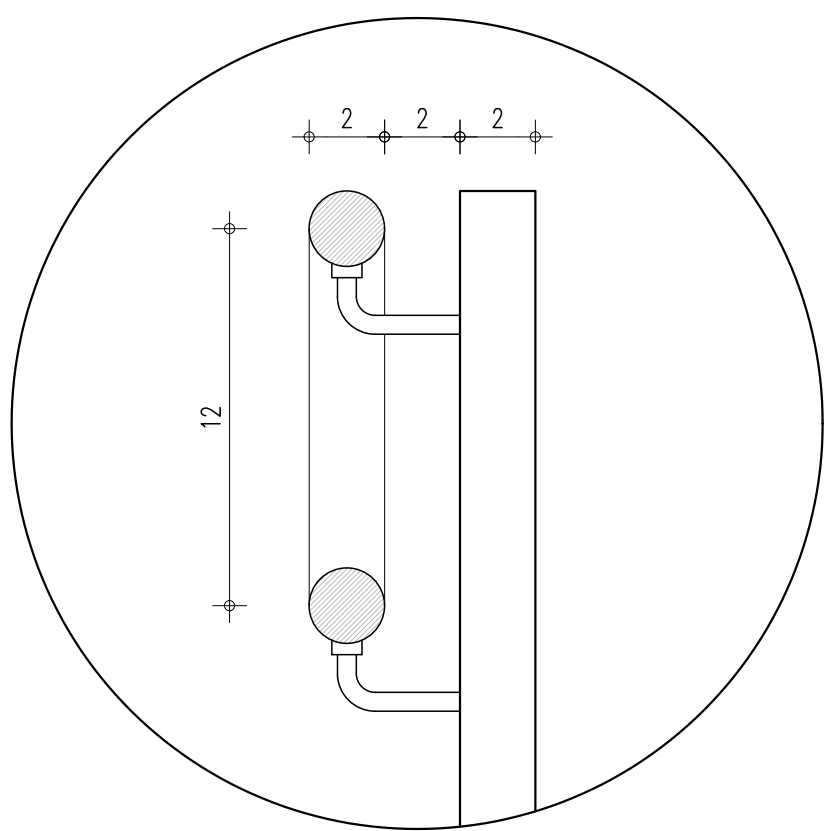

HISTÓRICO		
ALTERAÇÃO	REVISÃO	DATA
1.		
2.		
3.		
4.		
5.		
ARQUITETA:	ENGENHEIRO RESPONSÁVEL:	PROPRIETÁRIO:
ANNA KARINA CARVALHO FREITAS ARQUITETA E URBANISTA CAU Nº A139412-6		

 <b>GOVERNO DO ESTADO DO PIAUÍ</b>	
SEDUC - SECRETARIA DE ESTADO DA EDUCAÇÃO REGIONAL TERESINA- CETI DIRCEU MENDES ARCOVERDE	
DEPARTAMENTO: UNIDADE DE GESTÃO DA REDE FÍSICA	DESENHO: <b>ARQ</b>
TÍTULO DO PROJETO: PROJETO ARQUITETÔNICO DE REFORMA	PRANCHAS: <b>06/06</b>
ENDEREÇO DO SERVIÇO: R. Valdemar Martins, 3360 - Morada do Sol, 64018-300	ESCALA: 1/25
TÍTULO DO DESENHO: DETALHAMENTOS	REVISÃO: 01
MUNICÍPIO: TERESINA - PI	FASE: EXECUTIVO
DESENHO: KARINA FREITAS	DATA: JULHO / 2021